CURRICULUM VITAE

INFORMAZIONI PERSONALI

Nome e Cognome	DOTT. ING. ANDREA BRIANTI
Professione	Ingegnere Civile, Ambientale, Industriale e dell'Informazione.
Albo di Iscrizione e numero	Albo Ingegneri della provincia di PARMA - n° 2195 Sezione A
Certificatore Energetico	Emilia-Romagna – Numero iscrizione: 01761 Sicilia – Numero iscrizione: 25739 Toscana – Numero iscrizione: 15209
Albo CTU Tribunale PR	Iscrizione Albo Consulenti Tecnici d'Ufficio
Indirizzo Ufficio	Piazza Pincolini 26, 43012 Fontanellato (Parma)
Telefono Ufficio	+39 0521 822498
Fax Ufficio	+39 0521 822498
Telefono fisso fuori sede	+39 0521 162 6280
Cell. - Mob.	+39 347 9109798
E-mail	ing.brianti@gmail.com
Posta Elettronica Certificata (PEC)	andrea.brianti@ingpec.eu
Nazionalità	Italiana
Data di nascita	09 FEBBRAIO 1978
Web site	-

ESPERIENZA LAVORATIVA

Gennaio 2023 – Dicembre 2025 *(in corso)*	Componente della Commissione per la Qualità Architettonica ed il Paesaggio *(CQAP)* del Comune di Fontevivo.
Gennaio 2019 – Dicembre 2024 *(in corso)*	Componente della Commissione per la Qualità Architettonica ed il Paesaggio *(CQAP)* del Comune di Fontanellato.

Febbraio 2023
(in corso)

Incarico professionale per **Direzione Lavori ed il Coordinamento della Sicurezza in fase di Esecuzione** di Adeguamento Sismico ed Efficientamento Energetico del plesso scolastico “Loris Malaguzzi" – CIG. Z31399BDF4 (Determina n° 20 del 28/01/2023).
Committente: **Comune di Noceto** (PR).
Importo Lavori: € 746.500,00 circa

Febbraio 2023
(in corso)

Onorario professionale per incarico di **Collaudatore statico delle strutture** che riguardano la progettazione per la conversione e riqualificazione dell’edificio sito al civico num. 253 di viale Monza a Milano (MI), volto a creare una struttura ricettiva denominata “Co-living”.
Committente: VIMIMAR s.r.l.
Importo Lavori strutture: € 1.062.000 circa.

Gennaio 2023
(in corso)

Collaudo statico delle nuove strutture in cemento armato in opera e prefabbricate dell'intervento di demolizione e ricostruzione di caseificio per la produzione del Parmigiano-Reggiano ubicato in Salsomaggiore Terme (PR).
Committente: Caseificio Montauro.
Importo Lavori strutture: € 2.000.000 circa

Gennaio 2023

Incarico professionale quale membro commissione giudicatrice appalto "Intervento di Adeguamento Sismico Palestra Slawitz" (CUP D78E18000370005) per la validazione offerta economica.
Committente: Comune di Noceto (PR).
Importo Lavori: € -.

Dicembre 2022

Collaudo statico delle nuove strutture in cemento armato e legno lamellare realizzate con intervento Super Sisma-bonus 110% di edificio residenziale monofamiliare posto in Strada Ferrarini n° 55 a Parma (PR).
Committente: privato.
Importo Lavori strutture: € 307.000 circa

Dicembre 2021 – Luglio 2023

Incarico professionale con I.G.W. s.r.l. per la “Direzione Lavori generale” e accatastamenti relativa ai lavori di “Realizzazione di nuovo impianto biogas da 200 kW” presso Azienda Agricola “La Fiorita”.
Committente: Azienda Agricola La Fiorita – Pralboino (BS).
Importo Lavori: -

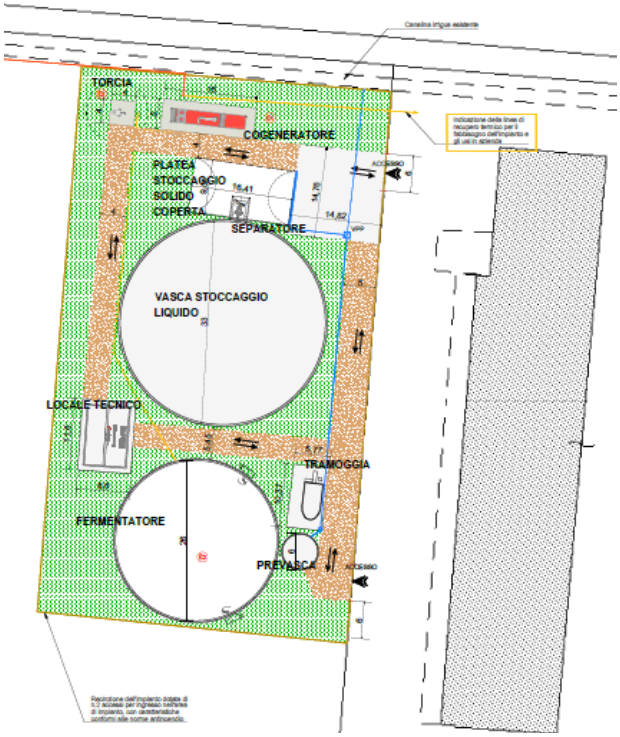

Ottobre 2020 – Ottobre 2022

Incarico professionale con I.G.W. s.r.l. per la “Direzione Lavori generale e Direzione Lavori Strutturale” relativa ai lavori di “Realizzazione di nuovo impianto biogas da 300 kW” presso Azienda Agricola “Valsesia”.
Committente: Azienda Agricola Valsesia – Landiona (NO).
Importo Lavori: -

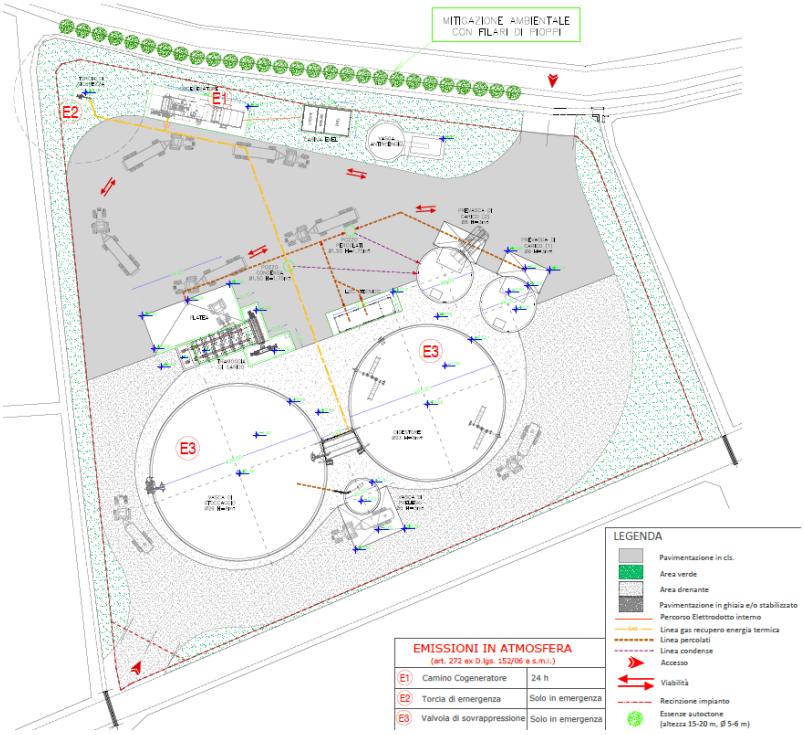

Luglio – Ottobre 2022

Incarico professionale per la progettazione definitiva Lavori di “Riqualificazione complesso sportivo di via Togliatti” (cod. CUP H63I22000080006)”.
Committente: Comune di Fontanellato (PR).
Importo Quadro economico: € 630.000,00

Ottobre 2022
(in corso)

Incarico professionale per la “Collaudo statico per il completamento degli interventi di miglioramento sismico della scuola secondaria di i grado “F. Maestri” a Sala Baganza – CUP E44I19000080004. Fin. UE – Next Generation EU (M.2-C.4-I.2.2)”.
Committente: Comune di Sala Baganza (PR).
Oggetto: Collaudo Statico.

Agosto 2022
(in corso)

Incarico professionale per il “Collaudo tecnico amministrativo” per le opere di urbanizzazione relative al comparto denominato NOC R12 in Via Sadino (Determina n° 230 del 09/08/2022).
Committente: Comune di Noceto (PR).
Importo Lavori: € 117.000,00 circa

Luglio 2022
(in corso)

Incarico professionale per l'incarico di "Site Civil and Structural Engineer" per il completamento delle opere di urbanizzazione relative al Comparto "ex P.R.U. Pasubio – Scheda Norma B5" da eseguirsi in Parma tra Via Palermo e Via Pasubio. (precedente incarico di Direttore Lavori dal 2009 al 2018).
Oggetto: Lavori di completamento opere di Urbanizzazione.
Committente: GaS Studio – Milano.
Importo Lavori: € 1.000.000 circa.

Marzo 2022

Affidamento incarico professionale per la redazione del "Progetto Esecutivo" barriere di Sicurezza stradale (Guard-Rail) lungo un tratto della pista ciclabile di collegamento "Sissa e Trecasali (CIG Z3B35B1347).
Committente: Comune di Sissa-Trecasali (PR).
Importo Lavori: € 377.963,01.
Oggetto: Progettazione esecutiva barriere stradali.

Settembre 2021
(in corso)

Incarico professionale per **progettazione strutturale e Direzione Lavori Strutturale, Coordinamento della Sicurezza in fase di progetto ed in fase esecutiva** per le opere di edificio costruzione azienda agricola per l'allevamento dei bovini da latte ed impianto biogas da realizzarsi in Località Paroletta 102 nel Comune di Fontanellato (PR).

Oggetto: **Lavori di costruzione complesso di edifici per l'allevamento bovini da latte**.

Committente: **Azienda Agricola Tellina**

Importo Lavori: € 2.000.000 circa.

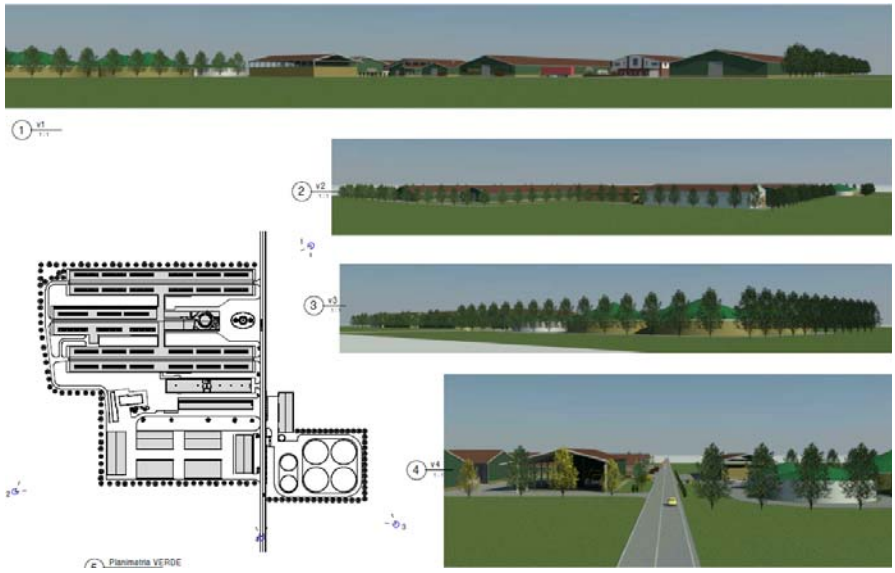

Febbraio 2020
(in corso)

Incarico professionale per **progettazione strutturale e Direzione Lavori Strutturale** di edificio plurifamiliare da realizzarsi in Via Don Minzoni angolo Via Einaudi a Noceto (PR).

Oggetto: **Lavori di costruzione di doppia palazzina plurifamiliare**.

Committente: **Immobiliare Sanvitale s.r.l.**

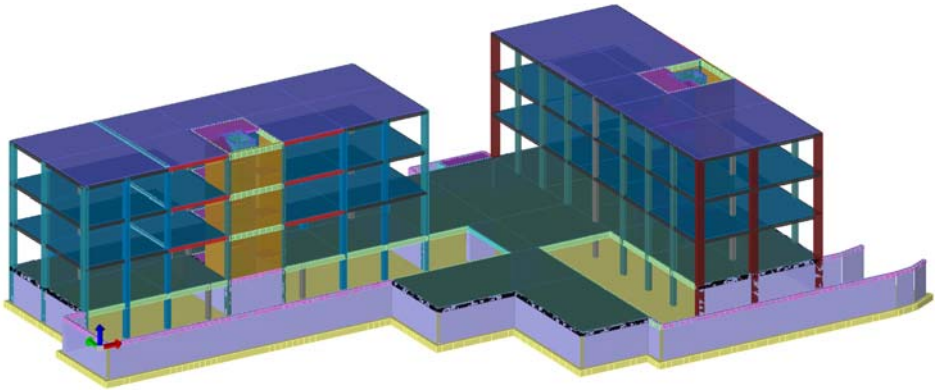

Luglio 2021

Incarico professionale per il Coordinamento della Sicurezza in fase di Esecuzione dei Lavori, ai sensi del D.Lgs. 9/04/2008, n° 81 e s.m.i. per i lavori di manutenzione straordinaria strade del territorio comunale biennio 2020-2021 (cod. CUP H67H20001470004).

Committente: **Comune di Fontanellato (PR).**

Importo Lavori: € 170.000,00 circa.

Giugno 2021

Incarico professionale per il “Collaudo statico” delle strutture relative ai lavori di ’’Tombamento di un tratto del Cavo Ramazzone in Strada Lunga a Fontanellato (cod. CUP H61B19000210004)”.
Committente: Comune di Fontanellato (PR).
Importo Lavori: € 300.000,00 circa

Febbraio 2019 – Giugno 2021

Incarico professionale in collaborazione con Studio di Architettura Arch. R. Cantarelli per la progettazione preliminare, definitiva ed esecutiva del "Progetto di Conservazione del Santuario del SS.mo Nome di Maria in Madonna Prati
Committente/Ente Appaltante: *Soprintendenza Archeologica belle Arti e del Paesaggio delle Province di Parma e Piacenza.*
Importo Lavori: *€ 400.000 circa*

Aprile 2021

Incarico professionale per il Collaudo statico della nuova costruzione di spogliatoi e locali tecnici relativi alla realizzazione nuovo impianto sportivo area urbana denominata "Campo Vecchio" di via Santi (cod. CUP H65B17000020004)".
Committente: Comune di Fontanellato (PR).
Importo Lavori: € 450.000 circa

Marzo 2021
(in corso)

Incarico professionale per progettazione strutturale e Direzione Lavori Strutturale di edificio plurifamiliare da realizzarsi in Via Valli a Collecchio (PR).
Oggetto: Lavori di costruzione di palazzina plurifamiliare.
Committente: Edil P.3 s.r.l.

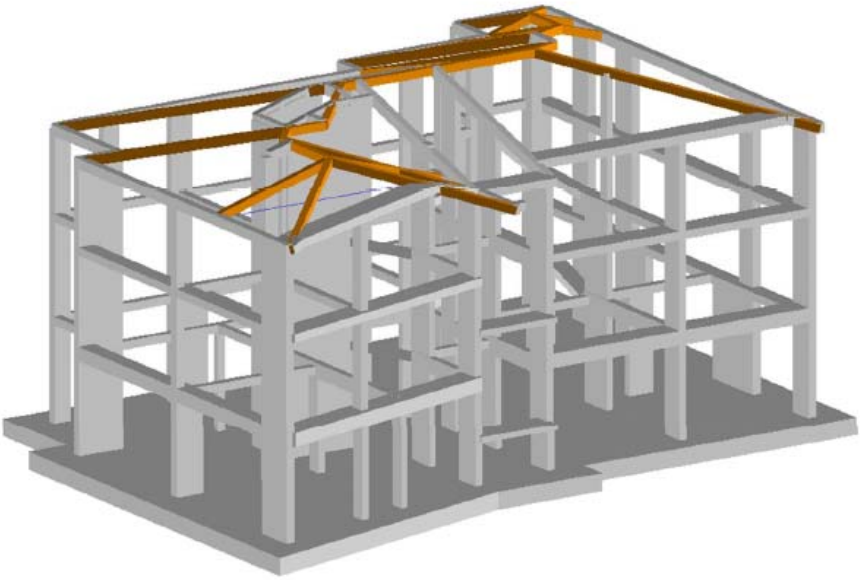

Gennaio 2021

Incarico professionale per il progetto strutturale di ripristino tombino stradale in Località Paroletta di Fontanellato su Strada del Bosco (cod. CUP -)".
Committente: Comune di Fontanellato (PR).
Importo Lavori: € 25.000 circa

Giugno 2020
(in corso)

Incarico professionale per l'assistenza alla Direzione Tecnica di cantiere A.T.I. e consulenza alla redazione dei progetti costruttivi per i lavori di "Riqualificazione Urbana" in corrispondenza di Via Marconi e del Convento "ex cappuccini" di Fontevivo.
Committente: *ATI – Dallara Costruzioni / Numanti & Rossi / Boraschi Costruzioni in legno.*
Ente appaltante: *Comune di Fontevivo*
Importo Lavori: *€ 1.200.000 circa*

Giugno 2020 – Agosto 2021

Incarico professionale con I.G.W. s.r.l. per la “Direzione Lavori generale e Direzione Lavori Strutturale” relativa ai lavori di “Realizzazione di nuovo impianto biogas da 300 kW” presso Azienda Agricola Coletti.
Committente: Azienda Agricola Coletti – Torre Pallavicina (BG).
Importo Lavori: € 1.300.000 circa

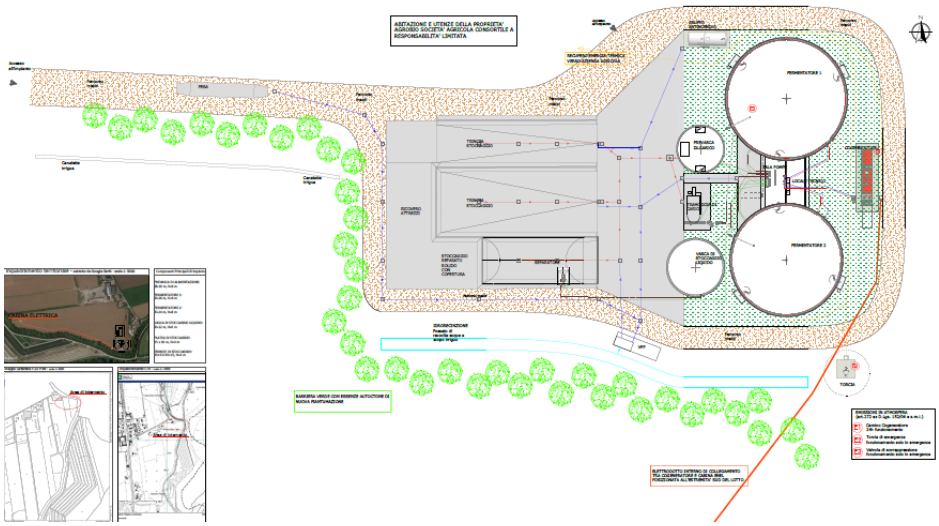

Maggio 2020

Incarico professionale di collaborazione per la progettazione preliminare, definitiva ed esecutiva relativa alla “Realizzazione di 18 intersezioni semaforiche” da installare nella città di Herat in Afghanistan.
Committente: A.R.S. progetti s.p.a. – Roma.
Importo Lavori: $ 300.000 circa

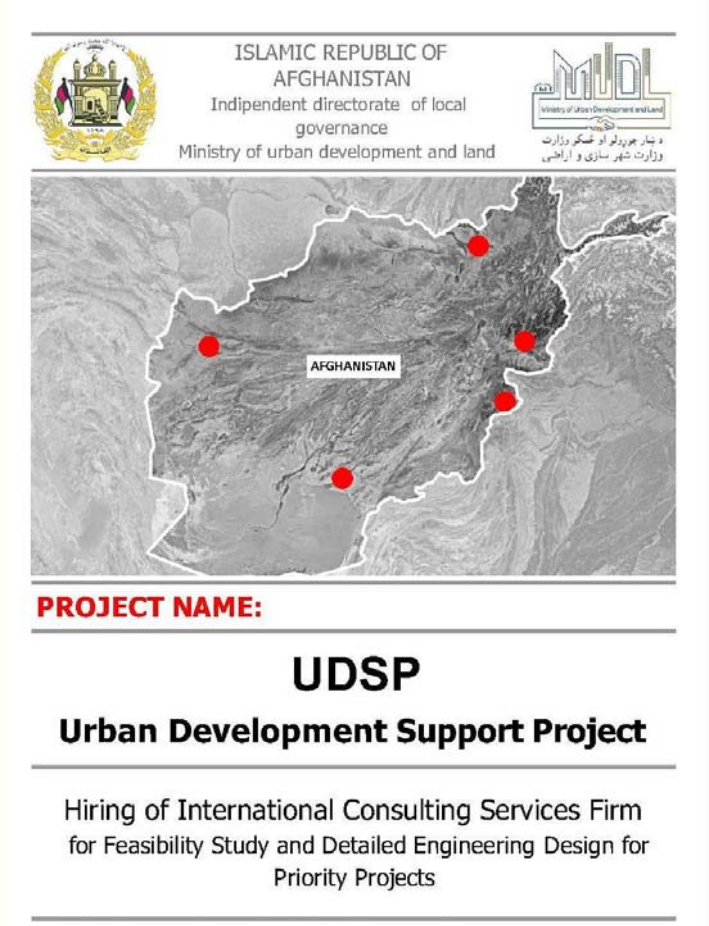

Febbraio 2018 – Giugno 2020

Incarico professionale per la Consulenza presso ARUP ITALIA per la "Realizzazione del Head Quartier Chiesi HQ 2020" della società Chiesi Farmaceutici s.p.a. – Incarico di Assistente alla Direzione Lavori ed Ispettore delle opere civili ai sensi dell'art. 217 del D.Lgs. 50/2016.
Committente: Arup Italia – Chiesi Farmaceutici s.p.a.
Oggetto: Costruzione HQ Chiesi 2020.
Importo Lavori: *€ 50.000.000 circa.*

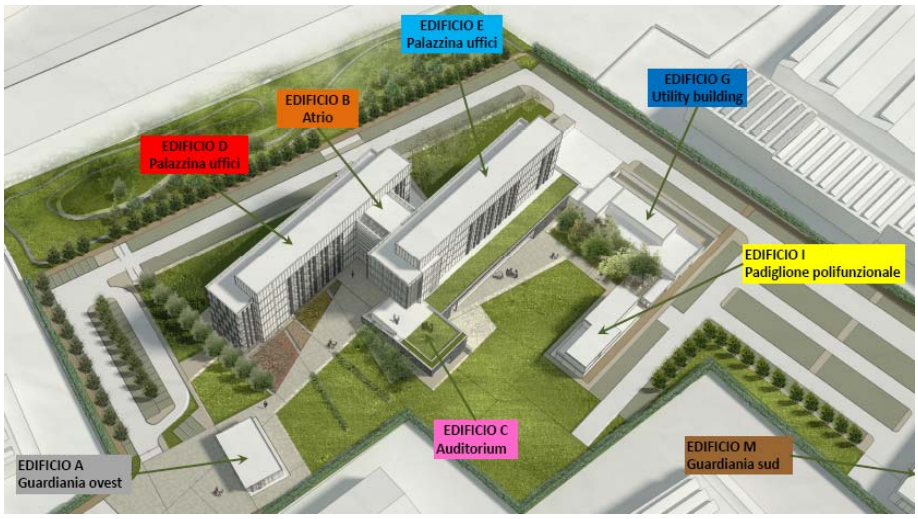

Marzo 2020 – Marzo 2021

Incarico professionale con I.G.W. s.r.l. per la "Direzione Lavori generale e Direzione Lavori Strutturale" relativa ai lavori di "Realizzazione di nuovo impianto biogas da 300 kW" presso Azienda Agricola Le Colombaie.
Committente: Azienda Agricola Le Colombaie – Remedello (BS).
Importo Lavori: € 1.300.000 circa

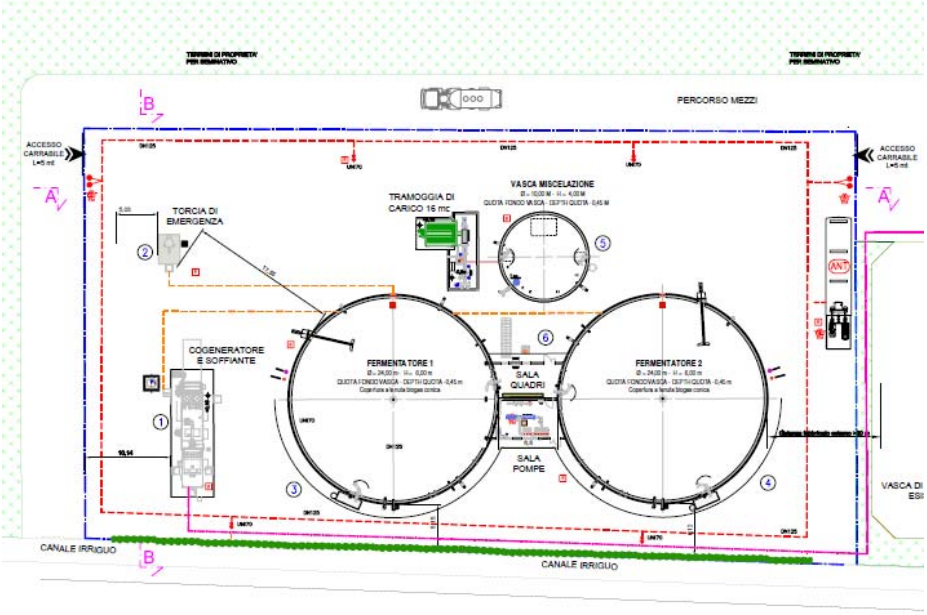

Dicembre 2018

Incarico professionale per la “Validazione del progetto esecutivo per la “Realizzazione nuovo impianto sportivo area urbana denominata "campo vecchio" di via Santi (cod. CUP H65B17000020004)”.
Committente: Comune di Fontanellato.
Oggetto: Controllo documentazione ai fini della verifica progetto di cui all’art. 26 D.Lgs. n° 50/2016 e s.m.i. del progetto esecutivo.
Importo Lavori: € 450.000 circa

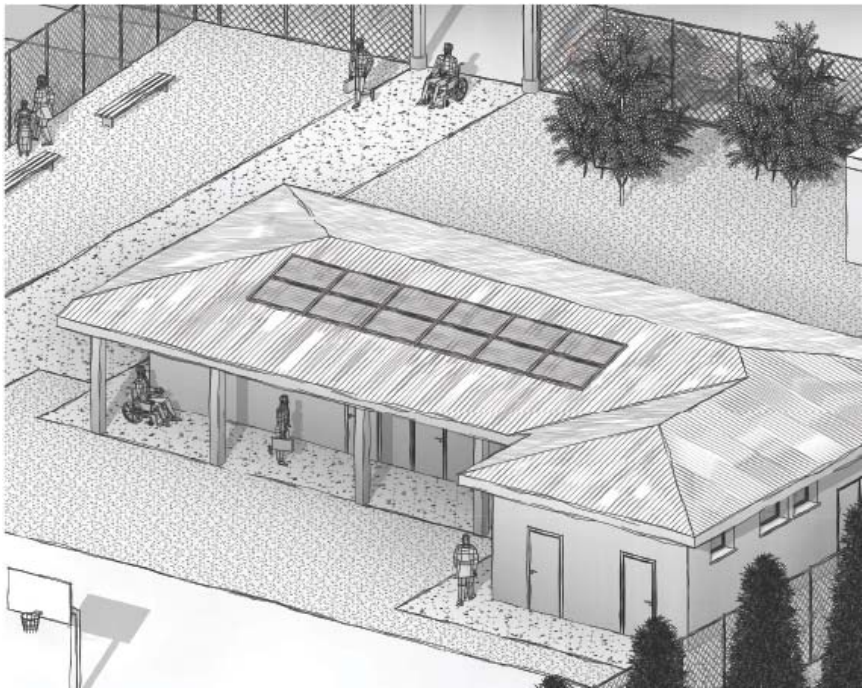

Giugno 2018 – Dicembre 2020

Incarico professionale per la “Collaudo statico degli interventi di miglioramento sismico della scuola secondaria di i grado “F. Maestri” a Sala Baganza – CUP E41E16000510007, CODICE CIG Z7E22A7A07”.
Committente: Comune di Sala Baganza (PR).
Oggetto: Collaudo Statico.

Maggio 2018 – Luglio 2020

Incarico professionale per lo Studio di Fattibilità e Progetto Preliminare, la Progettazione Definitiva e Progettazione Esecutiva per la “Realizzazione della nuova rotatoria di Basilicagoiano tra via Parma - via Lunga - via XXV Aprile - (CIG. ZCC20EFBAD)”.

Committente: Comune di Montechiarugolo (PR).

Oggetto: Rotatoria stradale.

Importo Lavori: € 300.000 circa

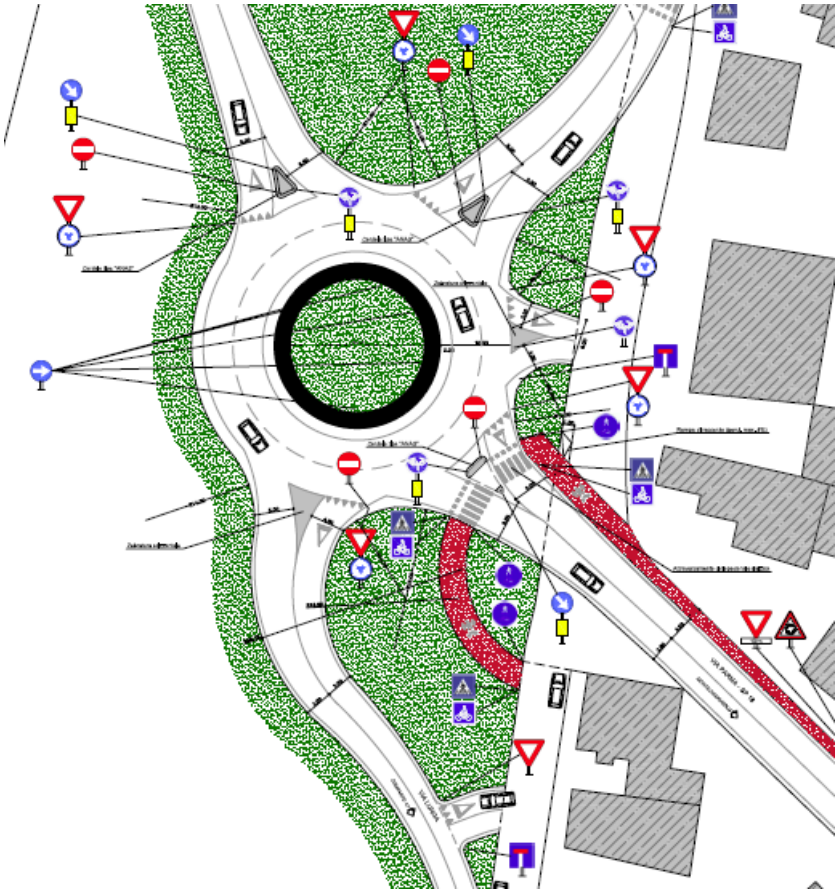

Gennaio 2018

Incarico professionale per la “progettazione preliminare e definitiva del progetto per la “Realizzazione nuovo impianto sportivo area urbana denominata "campo vecchio" di via Santi (cod. CUP H65B17000020004)”.
Committente: Comune di Fontanellato.
Oggetto: Progetto preliminare e definitivo.
Importo Lavori: € 450.000 circa

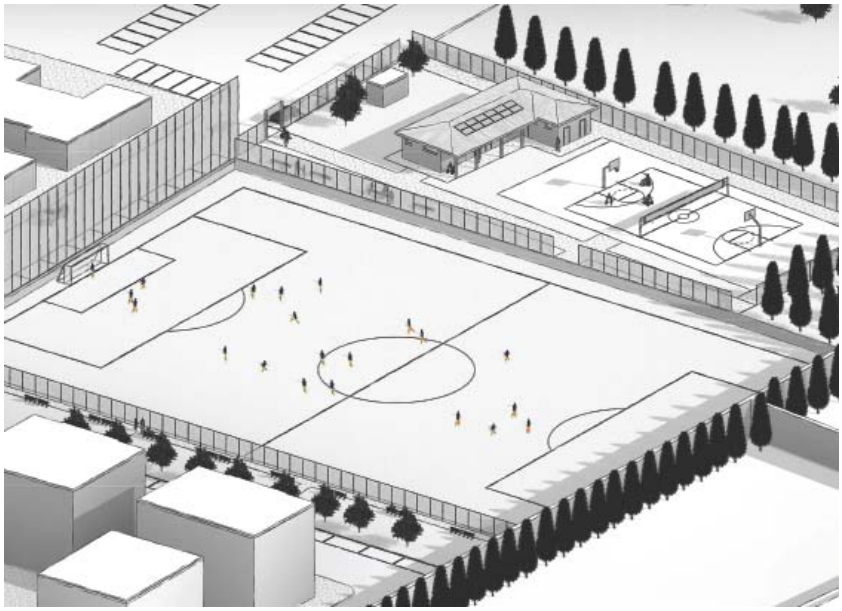

Ottobre 2017 – Giugno 2020

Incarico professionale per “Adeguamento carreggiata del ponte sul torrente Recchio in localita' Bianconese lungo la strada l'Inghiaiata”.

Committente: Comune di Fontevivo (PR) – Synthesis s.p.a.

Oggetto: Progetto preliminare, definitivo ed esecutivo, Direzione Lavori di adeguamento ponte in muratura ad arco di fine ‘800.

Importo Lavori: € 150.000 circa

Luglio 2016 – Dicembre 2019

Incarico professionale per “Riqualificazione immobile artigianale/industriale in uffici e magazzino” di proprietà della ditta Progema Service s.r.l.
Committente: Progema Service s.r.l.
Oggetto: Progetto definitivo e pratica edilizia, progetto esecutivo architettonico, strutturale ed impiantistico, Direzione Lavori e Coordinamento della Sicurezza.

Dicembre 2009 – Febbraio 2018

(opere completate soprasuolo – opere completate al grezzo sottosuolo)

Affidamento di incarico professionale di DIREZIONE LAVORI per le **"Opere di Urbanizzazione (strade, pavimentazioni, cordoli, arredo urbano, verde, fontane, fognature, acqua, gas, rete elettrica, illuminazione, telefonica, fibre ottiche ed autorimesse interrate pubbliche"** facenti parte del Piano di Riqualificazione Urbana P.R.U. Pasubio – Scheda Norma B5. Determinazione prot. n° 1291/2009/AT/PB/GM/rz del 26/11/2009.

Committente: S.T.U. PASUBIO Società di Trasformazione Urbana S.p.a.
Importo Lavori: € 14.577.829,73 (in fase di variante finale)

Febbraio 2016
(in corso di realizzazione)

Incarico professionale per la progettazione Architettonica, strutturale e finiture e relativa Direzione Lavori di palazzo residenziale in Juba (South Sudan).

Committente: ABMC Thai–South Sudan Company Ltd

Oggetto: Presidential's home.

Importo Lavori: $ 5.000.000.000 (USD dollars)

Ottobre 2015

Incarico professionale per il controllo dei lavori di montaggio del “Sistema di Monitoraggio Sismico” presso Ospedale di Cremona.
Committente: Protezione civile di Roma - Lunitek s.r.l.

Settembre 2015

Incarico professionale per il calcolo e la verifica di passerella pedonale in carpenteria metallica in acciaio per l’accesso al controllo locale del “Sistema di Monitoraggio Sismico” del viadotto Torrente presso Cimolais (PN).
Committente: Protezione civile di Roma - Lunitek s.r.l.

Settembre 2015

Incarico professionale con I.G.W. s.r.l. per la preparazione della “Offerta tecnica” relativa alla gara di appalto per la costruzione di “Impianto idroelettico di Zevio DMW” posto in Zevio (VR)

Committente: CEA di Bologna per conto di ENEL GREEN POWER.

Settembre 2015

Incarico professionale per il controllo dei lavori di montaggio del “Sistema di Monitoraggio Sismico” presso il Nuovo Ospedale dei bambini di Parma.

Committente: Protezione civile di Roma - Lunitek s.r.l.

Giugno 2015

Incarico professionale con I.G.W. s.r.l. per la progettazione preliminare architettonica e strutturale e degli impianti, computazione dei lavori e verifica fattibilita' tecnico-economica per la costruzione di 25 palazzine e un totale di 220 alloggi residenziali ubicati a Palermo (PA).

Committente: CEA di Bologna.

Importo Lavori: € 20.000.000,00 circa.

Giugno 2014-
Dicembre 2020

Fondazione della società di ingegneria e consulenza "Benedetta Group LTD" con sede a KIGALI (RWANDA).

La società opera nei seguenti settori: Urbanistica, civile, strutturale, Trasporti, Ambiente, Risorse idriche, industriale, metalmeccanica ed elettrica, mineraria.

Benedetta Group LTD. è una società di costruzioni registrata in Ruanda, con un obiettivo di operare in tutti i paesi della Comunità dell'Africa orientale (EAC), Congo e Sud Sudan, con un team altamente qualificato, esperto e professionale di Ingegneri; Benedetta Gruppo si impegna a offrire l'ingegneria di alta qualità, la costruzione e varie soluzioni tecnologiche in maniera efficace e sostenibile nei costi.

Incarico: *Direttore tecnico*

Dicembre 2014

Incarico professionale per il **Coordinamento della Sicurezza in fase di Esecuzione dei Lavori**, ai sensi del D.Lgs.09/04/2008, n° 81 e s.m.i. per i lavori di manutenzione alle facciate dell'edificio progettato dall'Arch. Giò Ponti di Via San Vigilio n°1 a Milano, di proprietà della società "Aedesgroup s.p.a." di Milano.

Oggetto: **Lavori di manutenzione facciate edificio di Via San Vigilio n°1 a Milano (MI).**

Committente: AEDES GROUP s.p.a. – Milano (MI).

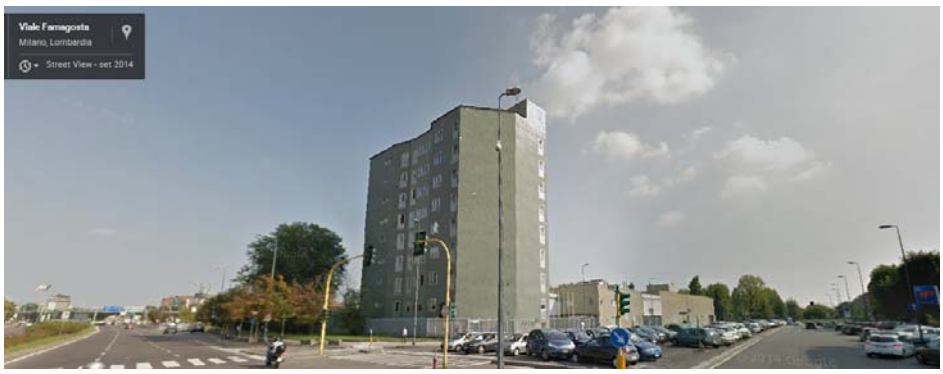

Novembre 2014

Incarico professionale per **progettazione strutturale e Direzione Lavori Strutturale** di edificio trifamiliare e quadrifamiliare, in quartiere S.Eurosia a Parma (PR).

Oggetto: **Lavori di costruzione di doppia palazzina plurifamiliare.**

Committente: Edil P.3 s.r.l.

Novembre 2014

Incarico professionale per "**Intervento di riparazione locale delle lesioni** presenti all'interno delle n° 2 unità abitative esistenti adiacenti facenti parte di un **condominio a schiera sito in via G. Galilei a Modena**".

L'intervento riguarda il consolidamento fondazionale mediante pali e micro-pali.

Ottobre 2014

Incarico professionale per **progettazione impianti** nonché di **Coordinamento della Sicurezza in fase di Progettazione ed in fase di Esecuzione dei Lavori** ai sensi del D.Lgs.09/04/2008, n° 81 e s.m.i. di ampliamento della sede della Croce Rossa a Fidenza (PR).

Oggetto*: Nuova costruzione in ampliamento della sede della Croce Rossa.*

Committente: Aura s.r.l. per Croce Rossa Italiana sez. di Fidenza.

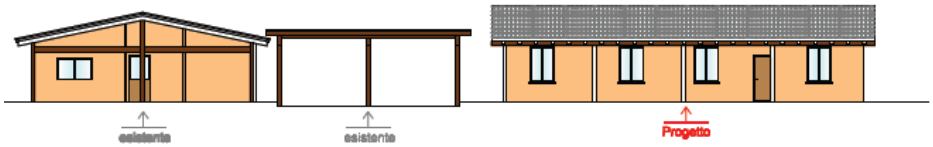

Settembre 2014 – Gennaio 2015

Incarico professionale per il **Coordinamento della Sicurezza in fase di Progettazione ed in fase di Esecuzione dei Lavori** ai sensi del D.Lgs.09/04/2008, n° 81 e s.m.i. per i lavori di completamento edificio "Grifoni 3" in area di proprietà della società "RUBATTINO OVEST s.p.a."

Oggetto: **Lavori di completamento edificio "Grifoni 3" a Milano.**

Committente: RUBATTINO OVEST s.p.a. – Milano (MI).

Agosto 2014

Incarico per la redazione di **"Relazione di idoneità statica struttura metallica adibita ad impianto ascensore OTIS"** ubicata presso l'**Istituto S.Anna di Via Pizzardi a Bologna.**

Luglio 2014
(in corso)

Incarico professionale per il **Coordinamento della Sicurezza in fase di Progettazione ed in fase di Esecuzione dei Lavori** ai sensi del D.Lgs.09/04/2008, n° 81 e s.m.i. per i lavori di urbanizzazione ed ampliamento della strada Comunale per Albareto a Fontanellato (PR).
Oggetto: **Opere di Urbanizzazione Comparto D.6.4/BAlbareto "Cà Anzio".**
Committente: **Alba s.r.l.**

Aprile 2014

Incarico professionale con I.G.W. s.r.l. per la **progettazione preliminare** delle opere civili dell'ammodernamento della **linea ferroviaria "El Cairo-Beni Suef"** in Egitto.
(Commessa acquisita da Alstom).

Oggetto: MODERNIZATION OF SIGNALING SYSTEM ON CAIRO-HIGH DAM CORRIDOR (EGYPT).
Committente: **I.G.W. srl per Alstom Ferroviaria s.p.a.**

Marzo 2014

Incarico professionale per progettazione strutturale e Direzione Lavori Strutture di edificio bifamiliare ubicato nell'area ex scuola materna di Via Picelli a Fontanellato (PR) (Comparto B.6.4 Via Picelli - Lotti 5° e 5b), nonché incarico per lo stesso edificio di progettazione impianti e di Coordinamento della Sicurezza in fase di Progettazione ed in fase di Esecuzione dei Lavori ai sensi del D.Lgs.09/04/2008, n° 81 e s.m.i.

Oggetto: Lavori di costruzione di palazzina bifamiliare.

Committente: Aura s.r.l.

Settembre 2013

Incarico professionale per progettazione strutturale e Direzione Lavori Strutturale, nonché Coordinatore per la Sicurezza in fase di Progettazione ed in fase di Esecuzione dei Lavori ai sensi del D.Lgs.09/04/2008, n° 81 e s.m.i di edificio bifamiliare in località Monticelli Terme (PR).

Oggetto: Lavori di costruzione di palazzina bifamiliare.

Committente: Edil P.3 s.r.l.

Agosto 2013

Incarico professionale per la progettazione, richiesta titolo edilizio, progettazione strutturale e Direzione Lavori in quartiere "Parma Mia" a Parma.

Oggetto: Costruzione di villetta unifamiliare.

Committente: privato.

Luglio 2013	Incarico professionale di **"Progettazione strutturale"** degli interventi locali e **"Coordinatore per la Sicurezza in fase di Progettazione ed in fase di Esecuzione dei Lavori"** ai sensi del D.Lgs.09/04/2008, n° 81 e s.m.i. per la ristrutturazione di appartamento privato posto in centro storico in Via Farini n°50 a Parma. *Committente:* privato.
Marzo 2010 – Giugno 2013	Incarico per la redazione di **"Relazione di idoneità statica"** relative ai lavori di adeguamento impiantistico della tribuna dell'impianto sportivo "Stadio Francani" di Salsomaggiore Terme (PR) e della tribuna del "Campo Sportivo Gaetano Scirea" di Tabiano (PR). Determinazione Dirigenziale n° 198 del 23/03/2010. Committente: Comune di Salsomaggiore Terme
Marzo 2013	Incarico professionale per "SERVIZI PER L'ESPLETAMENTO DELLE ATTIVITÀ FINALIZZATE ALLE VERIFICHE TECNICHE DEI LIVELLI DI SICUREZZA SISMICA – O.P.C.M. 3274/2003 E O.P.C.M. 3362/2004 E s.m.i" in stabilimento a rischio rilevante della ditta Lampogas, posto nel quartiere CEPIM di Fontevivo (PR) . Committente: Lampogas Emiliana s.r.l.

Marzo 2013

Incarico professionale per "SERVIZI PER L'ESPLETAMENTO DELLE ATTIVITÀ FINALIZZATE ALLE VERIFICHE TECNICHE DEI LIVELLI DI SICUREZZA SISMICA – O.P.C.M. 3274/2003 E O.P.C.M. 3362/2004 E s.m.i" in stabilimento a rischio rilevante della ditta Synthesis s.p.a., posto in località Bianconese di Fontevivo (PR) .
Committente: Synthesis s.p.a.

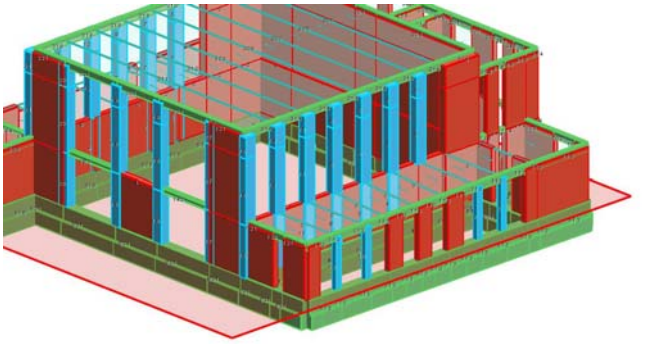

Luglio 2010 - Settembre 2012

Incarico professionale di progettazione preliminare, definitiva ed esecutiva, predisposizione pratica edilizia, progetto antisismico, Direzione Lavori, Coordinamento Sicurezza.
Oggetto: Demolizione e ricostruzione di autorimessa per autobus TEP (società di trasporto pubblico di Parma e provincia) in località Berceto (Parma).
Committente: SMTP - SOCIETA' per la MOBILITA' ed il TRASPORTO PUBBLICO di Parma.
Importo Lavori: € 120.000,00 circa.

Marzo 2012

Incarico professionale per la progettazione strutturale e Direzione Lavori ai sensi delle NTC 2008 e di "Coordinatore per la Sicurezza in fase di Progettazione ed in fase di Esecuzione dei Lavori" ai sensi del D.Lgs.09/04/2008, n° 81 ed integrato dal D.Lgs.03/08/2009 n°106.
Oggetto: Lavori di costruzione di edificio bifamiliare in località Monticelli Terme nel Comune di Montechiarugolo (PR).
Committente: Edil P.3 s.r.l.

Dicembre 2012	Incarico professionale di **"Coordinatore per la Sicurezza in fase di Progettazione ed in fase di Esecuzione dei Lavori"** ai sensi del D.Lgs.09/04/2008, n° 81 ed integrato dal D.Lgs.03/08/2009 n°106. *Oggetto*: **Costruzione di n° 3 palazzine ad uso residenziale** nell'area "ex Barella" nel comune di Noceto (Parma) in Via Don Minzoni. *Committente:* **F.lli Manghi s.p.a.**
Novembre 2011	Incarico professionale per la **progettazione strutturale e Direzione Lavori** ai sensi delle NTC 2008 di ampliamento del cimitero di Fontanellato (Parma). Determinazione Dirigenziale n° 398 del 07/11/2011. *Oggetto*: **Lavori di ampliamento del cimitero urbano di Fontanellato.** *Committente:* **Comune di Fontanellato (Parma).** 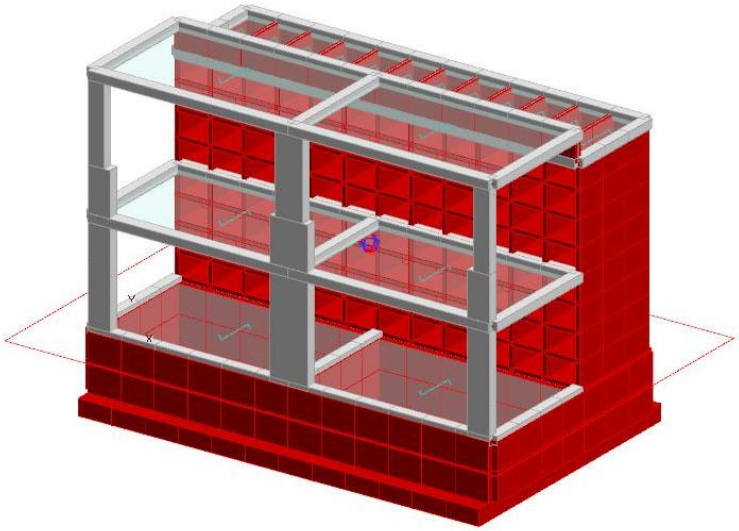
Ottobre 2011	Incarico professionale per la **progettazione interventi strutturali** ai sensi delle NTC 2008 di recupero dei cimiteri del territorio comunale (in totale n°12). *Oggetto*: **Recupero e ristrutturazione, con n° 2 ampliamenti, dei cimiteri comunali (in totale n° 12).** *Committente:* **Comune di Berceto (Parma).**
Luglio 2011	Incarico professionale di **"Coordinatore per la Sicurezza in fase di Progettazione ed in fase di Esecuzione dei Lavori"** ai sensi del D.Lgs.09/04/2008, n° 81 ed integrato dal D.Lgs.03/08/2009 n°106. *Oggetto*: **Ampliamento vaso di espansione** del Comparto C.1.1 nel comune di Fontanellato (Parma). *Committente:* **F.lli Manghi s.p.a.**
Giugno 2011	Incarico per la DIAGNOSI ENERGETICA di edificio condominiale denominato "Condominio Saura" in *Classe A+* e relativa redazione di Attestato di Qualificazione Energetica ai sensi della D.G.R. n° 156/2008 e s.m.i. *Committente*: ditta "Zuccheri Giancarlo s.n.c. di Zuccheri Giovanni e Giuseppe".

Giugno 2011

Incarico per la redazione di **pratica edilizia** presso lo Sportello Unico, **Direzione Lavori, Coordinamento per la Sicurezza in fase di Progettazione ed in fase di Esecuzione dei Lavori"** ai sensi del D.Lgs.09/04/2008, n° 81 ed integrato dal D.Lgs.03/08/2009 n°106.

Oggetto: **Installazione di impianto fotovoltaico da 60,720 kWp** sopra edificio industriale presso Comparto artigianale denominato "Romitaggio" nel comune di Fontevivo (Parma).

Committente: privato.

Aprile 2011

Incarico professionale di **"Coordinatore per la Sicurezza in fase di Progettazione ed in fase di Esecuzione dei Lavori"** ai sensi del D.Lgs.09/04/2008, n° 81 ed integrato dal D.Lgs.03/08/2009 n°106.

Oggetto: **Costruzione di n°2 palazzine residenziali** nel Lotto 17 del Comparto C.1.1 nel comune di Fontanellato (Parma).

Committente: **F.lli Manghi s.p.a.**

Febbraio 2011

Incarico per la ***progettazione esecutiva comprensiva di relazione di calcolo, elaborati grafici e verifica antisismica*** per la costruzione di villetta a schiera bifamiliare in nel comune di San Secondo Parmense (Parma).

Committente: Immobiliare Zani.

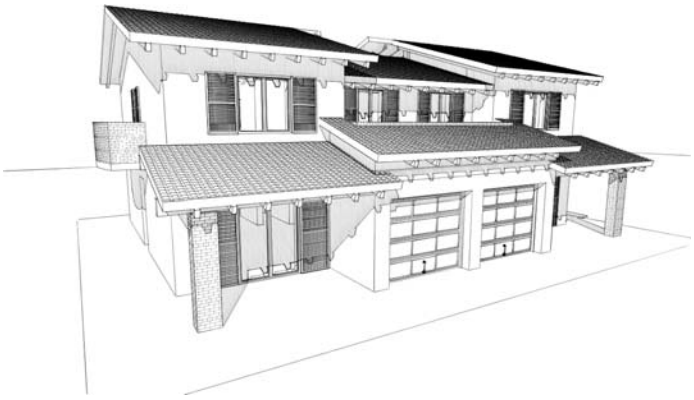

Dicembre 2010

Incarico professionale di **"Coordinatore per la Sicurezza in fase di Progettazione ed in fase di esecuzione dei Lavori"** ai sensi del D.Lgs.n°81/2008 integrato dal D.Lgs.03/08/2009 n°106.

Determinazione Dirigenziale n° 430 del 30/12/2010.

Oggetto: RECUPERO E RESTAURO CONSERVATIVO DELLE EX-SCUOLE DI CASTELL'AICARDI A CENTRO SOCIO-RIABILITATIVO DIURNO a Secondo Parmense (PR).

Committente: **Comune di San Secondo Parmense (PR).**

Importo Lavori: € 460.000,00 circa.

Settembre 2010

Incarico professionale di **progettazione, Direzione Lavori, pratiche Ausl.**

Oggetto: **Creazione di locale di stoccaggio alimenti** per apertura di attività alimentare in ditta di logistica e spedizioni.

Committente: **TRANSYSTEM spa c/o CEPIM Bianconese di Fontevivo (PR).**

Giugno 2010

Incarico professionale di **"Coordinatore per la Sicurezza in fase di Progettazione ed in fase di Esecuzione dei Lavori"** ai sensi del D.Lgs.09/04/2008, n° 81 ed integrato dal D.Lgs.03/08/2009 n°106.

Oggetto: NUOVA COSTRUZIONE DI COMPLESSO COMMERCIALE E ARTIGIANALE E RESIDENZIALE - LOTTO "F" COMPARTO CAMPOQUADRO in Fontanellato (PR).

Committente: Boma s.r.l.

Importo Lavori: € 2.000.000,00 circa.

Febbraio 2010

Incarico professionale di **"Coordinatore per la Sicurezza in fase di Progettazione ed in fase di Esecuzione dei Lavori"** ai sensi del D.Lgs.09/04/2008, n° 81 ed integrato dal D.Lgs.03/08/2009 n°106.

Oggetto: Lavori di realizzazione parcheggio interrato di Via Brambilla.

Committente: Toscani Dino s.r.l.

Importo Lavori: € 600.000,00 circa.

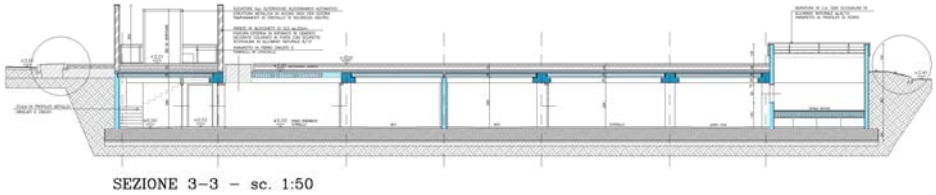

Gennaio 2010

Collaborazione con ufficio progettazione per la consulenza tecnica per la progettazione di opere in c.a. secondo D.M. 14/01/2008 per gara d'appalto per la costruzione della Mensa di San Celestino e alloggi e per la Chiesa di San Bernardino e Conventino a L'Aquila.

Opera: Gara d'appalto ricostruzione L'Aquila.

Committente: BSF s.r.l. Progettazione Costruzioni e servizi per l'ingegneria.

Gennaio 2010

Collaborazione con ufficio progettazione per la redazione di documentazione tecnica per la partecipazione a gara d'appalto con offerta economicamente più vantaggiosa.

Opera: Gara d'appalto costruzione nuova sede CEDACRI.

Committente: BSF s.r.l. Progettazione Costruzioni e servizi per l'ingegneria.

Ottobre 2009	Collaborazione con ufficio progettazione per la redazione di documenti giustificativi a supporto delle produzioni indicate negli schemi d'analisi per la giustificazione di offerta al massimo ribasso . *Opera:* Progettazione esecutiva e lavori per il raddoppio ferroviario tra Lunghezza e Guidonia. *Committente:* BSF s.r.l. Progettazione Costruzioni e servizi per l'ingegneria.
Giugno 2009	Collaborazione con ufficio progettazione per la redazione di PSC (Piano di Sicurezza e Coordinamento in fase di Progettazione" a corredo del progetto esecutivo "C.A.S.E. Complessi Anti-Sismici Eco-compatibili" da costruirsi a Bazzano (Abruzzo). *Opera:* Ricostruzione Abruzzo. *Committente:* BSF s.r.l. Progettazione Costruzioni e servizi per l'ingegneria.
Aprile 2009	Collaborazione con *Studio Ing. Maggiorelli* per progettazione definitiva ed esecutiva di n° 3 rotatorie urbane ed un tratto stradale del *"Sistema integrato di rotatorie e nuova viabilità nel comparto Villetta-La Spezia-Milazzo"*. *Committente:* Comune di Parma – Settore Infrastrutture Pubbliche e Sviluppo del Territorio. 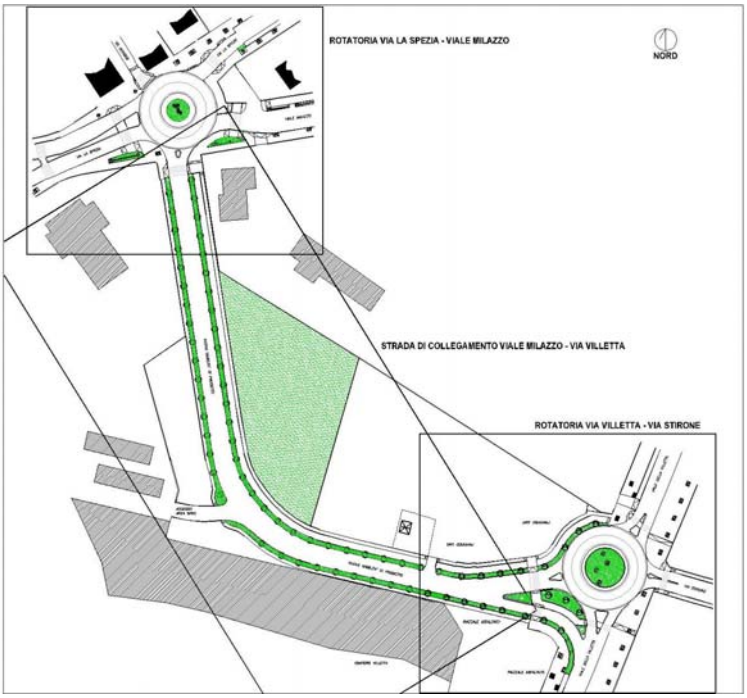

Marzo 2009

Incarico per la redazione di **"Relazione per interventi di consolidamento strutturale e sismico"** di edificio abitativo, collocato nel **Borgo Alto del Castello di Torrechiara** nel Comune di Langhirano (PR), in riferimento agli eventi sismici del dicembre 2008 che ne hanno compromesso la stabilità.

La relazione riguarda **l'analisi del quadro fessurativo** e le **proposte di intervento** per il ripristino della funzione statica della porzione di abitazione in proprietà al committente.

Committente: privato.

Marzo 2009

Incarico per la *progettazione architettonica, direzione lavori, coordinamento sicurezza cantieri* per la **sistemazione di area verde pubblica** del **Comune di Fidenza (PR)**, con arredo urbano mediante tribunette in cemento armato a servizio del campo sportivo num. 4 del centro denominato "Ballotta" di via Trento in Fidenza (PR).

Committente: **Fidenza Sport s.r.l.** (società del Comune di Fidenza).

Febbraio 2009

Partecipazione al 1° *Concorso Internazionale per Interior Designers*, edizione 2008/2009, **"Abitare x Due"** indetto dal **AIPI** (Associazione Italiana Progettisti d'Interni – interior designers).

Gli elaborati prodotti sono stati esposti all'Open Space dello **Studiosuperpiù** di Via Tortona 27 a Milano, in concomitanza con il **"Salone del Mobile"**.

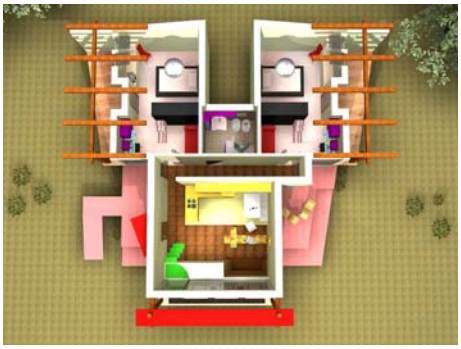

Novembre 2008

Incarico diretto, a trattativa privata, per la *"progettazione esecutiva e direzione dei lavori strutturali di adeguamento sismico"* di struttura esistente "ex Magazzini Comunali" di Via Farnese da eseguirsi a Salsomaggiore Terme (Parma), comprensivo di relazione tecnica di calcolo strutturale ed elaborati grafici esecutivi.
Determinazione Dirigenziale n° 813 del 25/11/2008.
Committente: Comune di Salsomaggiore Terme (Parma) – Area interventi pubblici e gestione del territorio.
Importo Lavori: € 400.000,00 circa.

Settembre 2008 - Dicembre 2008

Collaborazione con Studio Ing. Maggiorelli per *progettazione architettonica preliminare, definitiva ed esecutiva* di edificio direzionale da destinarsi a "Centro Diagnostico presidio di terapia fisica riabilitativa" denominato "Poliambulatorio Dalla Rosa Prati" da realizzarsi in località Crocetta–San Pancrazio (Parma).
Committente: Dalla Rosa Prati
Importo Lavori: € 4 000 000,00 circa.

Marzo 2008

Incarico diretto, a trattativa privata, per la costruzione di "Nuova cabina elettrica campo sportivo – affidamento incarico pratica cemento armato per la *progettazione esecutiva* di fondazione per la cabina di trasformazione ENEL" da eseguirsi presso lo Stadio Comunale di Salsomaggiore Terme (Parma), comprensivo di relazione di calcolo e da numero 2 tavole di elaborati grafici esecutivi.
Committente: Comune di Salsomaggiore Terme (Parma) – Area interventi pubblici e gestione del territorio.
Importo Lavori: € 82.000,00 circa.

Febbraio – Marzo 2008

Collaborazione con Studio Ing. Maggiorelli per progettazione e redazione di elaborati grafici per Autostrade Centropadane s.p.a. riguardante *progettazione definitiva* di opere connesse e compensative di attraversamento (viadotti, sottopassi, scatolari idraulici e manufatti vari in c.a.) per il "Collegamento Autostradale di connessione tra le città di Brescia e Milano".

Marzo 2007	Incarico per ***progettazione esecutiva*** e calcolo di sottofondazione per il **consolidamento fondazionale** di sala soci vicino locale munizioni presso ***"Tiro a Segno Nazionale"*** sezione di Fidenza (Parma). *Committente*: *Tiro a Segno nazionale (sez di Fidenza)* *Importo Lavori*: € 40.000,00
Gennaio 2006 – Maggio 2006	Collaborazione con Studio Ing. Maggiorelli per progettazione e redazione di elaborati grafici per **Autostrade Centropadane s.p.a.** riguardante ***progettazione esecutiva*** di opere di attraversamento (viadotti, sottopassi, scatolari idraulici e manufatti vari in c.a.) per il **"Raddoppio SP19 - Raccordo Autostradale A4 – A21 da Ospitaletto (Bs) all'aereoporto di Montichiari (Bs)"**; (Codice Commessa A2_sp19 - Codice CUP D41B00000140003). Importo dei lavori di circa € 15.000.000,00.
Gennaio 2006	**Inizio libera professione** STUDIO TECNICO BRIANTI.
Dicembre 2005 - Settembre 2005	Collaborazione con **studi di ingegneria e di architettura** per redazione di disegni architettonici ed esecutivi di edifici civili; sviluppo di elaborati grafici con indicazioni di armatura e carpenteria per gli operai di cantiere.
Marzo 2005 – Luglio 2005	Occupazione a tempo pieno come collaboratore presso **Studio Prof. Sergio Tagliavini**. ***Direzione lavori indagini geognostistiche propedeutiche alla progettazione definitiva, contabilità*** e compilazione seguenti documenti: giornale dei lavori, libretti delle misure, stato di avanzamento lavori (SAL), sommario registro di contabilità, certificati di pagamento, scheda per Osservatorio sui Lavori Pubblici. Elaborazione del ***progetto definitivo*** (sezione geologia, idrogeologia e geotecnica) del **"Raccordo Autostradale Autostrada della Cisa A15 – Autostrada del Brennero A22"** (Progetto TIBRE). *Committente*: Autocisa spa *Importo lavori:* € 800.000,00 circa.
Ottobre 2004 – Febbraio 2005	Occupazione a tempo pieno come collaboratore e disegnatore presso **Studio Tecnico per geometri ed ingegneri**. Elaborazione disegni architettonici, ristrutturazioni ed edifici civili di nuova costruzione, urbanizzazioni. Pratiche catastali. Contabilità di condominio.
1992 - 2004	Occupazione saltuaria come disegnatore presso Studio Tecnico per geometri.

ISTRUZIONE E FORMAZIONE

Settembre 2014 – Dicembre 2014	"ENERGY MANAGEMENT NEL SETTORE CIVILE ED INDUSTRIALE" – Corso di 45 ore con rilascio dell'attestato di frequenza (70% di presenza). Corso n° 2013-1556/PR – D.G.Provinciale n°467/2013. Ente: Forma Futuro – Via La Spezia n°110 – 43125 Parma.
Dicembre 2013 – Aprile 2014	"TECNOLOGIE INNOVATIVE INVOLUCRO EDILIZIO" – Corso di 60 ore con rilascio dell'attestato di frequenza (70% di presenza). Corso n° 2013-1556/PR - D.G.Provinciale n°467/2013. Ente: Forma Futuro – Via La Spezia n°110 – 43125 Parma.
Maggio 2012	Corso di aggiornamento sulle "Tamponature in laterizio negli edifici a telaio – aspetti progettuali ai sensi del D.M. 14/01/2008 e verifiche sperimentali". Patrocinato dall'Università di Parma e dall'Ordine Ingegnere della provincia di Parma con rilascio di attestato.
Gennaio 2012	Corso di aggiornamento sulla "Verifica sismica edifici esistenti in muratura" Presso Ordine Ingegneri della provincia di Parma, con rilascio di attestato.
Ottobre 2009	Corso di aggiornamento obbligatorio di ore 40 per Coordinatori della Sicurezza come da Allegato XIV del D.Lgs. 81/2008 aggiornato dal D.Lgs.106/2009 con rilasciato di attestato di frequenza.
Luglio 2009	Iscrizione all'albo dei Certificatori Energetici dell'Emilia-Romagna al numero 01761.
Ottobre 2008	Partecipazione ad incontri tecnici sul tema di "acustica".
Febbraio 2008	Attestato di partecipazione per convegno su la "Durabilità nella progettazione delle strutture in cemento armato in accordo col D.M. 14 Gennaio 2008".
Ottobre 2007 – Gennaio 2008	"Corso di aggiornamento professionale sulle metodologie teorico-normative per la progettazione delle strutture in conglomerato armato'' con rilascio attestato di frequenza.
Aprile 2007 – Giugno 2007	"Corso di aggiornamento per la Progettazione e il consolidamento di edifici con struttura in muratura in zona sismica con particolare riferimento al patrimonio storico e culturale" con rilascio attestato di frequenza.
Ottobre 2005 – Febbraio 2006	Corso per Coordinatore della Sicurezza in fase di progettazione ed in fase di esecuzione nei cantieri edili (legge 494/96) con rilascio attestato di frequenza ed abilitazione relativa.
Settembre 2005	Iscrizione all'albo degli Ingegneri della provincia di Parma n° 2195 sez A.

Luglio 2005	Esame di stato con conseguimento **abilitazione** per l'iscrizione all'**ordine degli Ingegneri della provincia di Parma**.
Febbraio 2005	Attestato di frequenza corso di aggiornamento "**Il progetto, la gestione e la manutenzione delle infrastrutture per la sicurezza stradale**" indetto dalla Provincia di Parma settore Viabilità presso Facoltà di Ingegneria dell'Università degli Studi di Parma.
Dicembre 2004	**Laurea in Ingegneria Civile** con specializzazione in "**Infrastrutture**" presso l'Università degli Studi di Parma. Titolo tesi: **"Validazione di nuove tecniche per la misura dell'aderenza di pavimentazioni stradali"**. In collaborazione con **l'Amministrazione Provinciale** è stato possibile eseguire misure dell'aderenza su tutto il territorio della provincia di Parma nella ricerca di una correlazione fra nuove strumentazioni (Dragsled - dispositivo elettronico portatile che permette una buona stima del coefficiente di attrito radente su una rappresentativa area di pavimentazione stradale permettendo l'acquisizione e la registrazione in automatico dei dati su supporto digitale) e misura di macrotessitura (HS – altezza di sabbia) e di microtessitura eseguita con il British Pendulum Tester (BPN). Si è osservato che il legame fra BPN e Dragsled sembra non dipendere dai valori di HS. I dati medi di aderenza calcolati sia in binario che fuori binario sono coerenti e confermato la dipendenza dell'aderenza con la distribuzione trasversale del traffico stradale e l'area di superficie su cui viene eseguita la prova.
Luglio 1997	Diploma di **maturità tecnica per geometri** 54/60 presso l'Istituto Tecnico per Geometri "L. Paciolo".
Giugno 1997	Attestato di frequenza corso formativo "Progettazione architettonica mediante CAD" con durata di 150 ore presso C.F.P. "L. Salvini" Fidenza (PR).
Maggio 1997	Attestato E.U.S.I. (Ente Unitario del Segretariato Italiano) partecipazione competizione "Rete Internet" (risultato 10° nazionale), Senigallia.
Aprile 1996	Attestato corso integrativo "Rete Internet" di 40 ore presso I.T.C.G. "L. Paciolo" Fidenza (PR).

DOTAZIONI E CONOSCENZE INFORMATICHE

Sistemi Operativi e applicativi	Ottima conoscenza del sistema operativo Windows. Buona conoscenza del pacchetto Office e dei suoi principali programmi: Word, Excel, Power Point.
Programmi applicativi	Discreta padronanza con i programmi di grafica e foto-ritocco quali Adobe Photoshop. Discreta conoscenza di Adobe Acrobat Professional.
Software applicati all'ingegneria e all'architettura	• Ottima conoscenza di Autocad 2D. • Possesso di licenza e ottima conoscenza di programmi di termotecnica Termolog Epix versione 13 per redazione relazioni L.10 e diagnosi energetiche e presentazioni domande detrazioni fiscali. • Possesso di licenza e ottima conoscenza di programmi di acustica Acustilog per redazione e diagnosi edifici.
Software applicati al calcolo strutturale	Buona conoscenza e possesso li licenza di modellatore strutturale Modest della Tecnisoft con solutore Xfinest della Harpaceas (versioni più aggiornate).

CAPACITÀ E ALTRE COMPETENZE

MADRE LINGUA	ITALIANO
LINGUA STRANIERA	INGLESE
• Capacità di lettura	BUONA.
• Capacità di scrittura	BUONA.
• Capacità di espressione o	BUONA.
LINGUA STRANIERA	SPAGNOLO
• Capacità di lettura	BUONO.
• Capacità di scrittura	DISCRETO.
• Capacità di espressione	DISCRETO.
LINGUA STRANIERA	FRANCESE
• Capacità di lettura	SUFFICIENTE.
• Capacità di scrittura	SUFFICIENTE.
• Capacità di espressione	SUFFICIENTE.